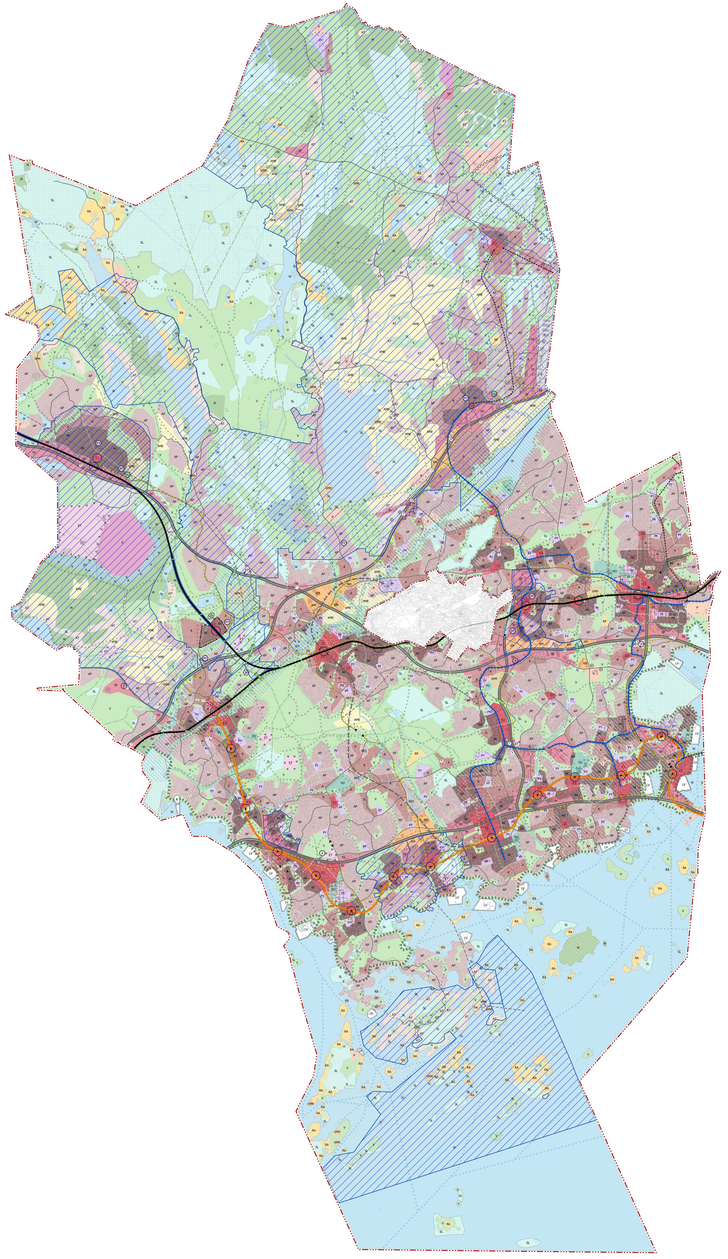

Pöytäkirja nro 73/20, päivätty 28.10.2024

ESPOO
ESPOON YLEISKAAVA 2060

Strateginen yleiskaava
Kart. 1:50 000

0 500 m 2 km

YLEISKAAVAMERKINNÄT JA -MÄÄRÄYKSET

YLEISTÄ

Yleiskaava on oikeusvaikutteinen ylempiasteinen kaavasuunnitelma, jonka tarkoituksena on ohjata alueidenkäytön ja rakentamisen kehittämistä. Se on laadittu MRL:n mukaisesti koko alueen yleispiirteisenä viitesuunnitelmana, jonka tarkoituksena on ohjata alueidenkäytön ja rakentamisen yleistä kehittämistä yleiskaava-alueella MRL 43 § ja mukaisesti.

Oikeusvaikutuksellisella merkinnällä määrätyssä alueella kaavamerkinnät ja määräykset eivät ole sitovia muutoin kuin niitä koskevia alueella on alueidenkäyttölaissa määrätty.

Tämä yleiskaava on hyväksi merkitsevä voimassa olevia oikeusvaikutuksia osayleiskaavoja. Espoon puitteissa ja kaikissa yleiskaava Blominmäki, Kera, Kehärata, Kilo, Kivenlahti, Leppävaara, Matinkylä-Kalajärvi, Otaniemi, Suurpelto, Tapiola, Tapiola-Keilaniemi, Vanhakaupunki, Vermo, Viherlaakso, Westendinkatu, Mankki ja Vuosaari voimassa olevia osayleiskaavoja. Saarenkylä osayleiskaavaa ja Storo Bruki – Ulla Bruki, Tiara osayleiskaavaa ja Vuosaaren osayleiskaavaa koskevat kaavamerkinnät ovat Suomenniemen ja Kivenlahden osalta.

Yleiskaavakartan ja kaavamääräyksiä täydentävät yleiskaavan selostus, taustaselvitykset ja liitteet.

Tulkinnassa sitovampaan ratkaisuun ei myöskään ole tarkoitus sisällyttää yksityiskohtaisia määräyksiä, jotka koskevat rakentamisen ajoittumista, rakentamisen määrää, mitoitusta tai muita yksityiskohtaisia rakentamisen, mitoituksen, ympäristön tai muiden seikkojen ratkaisuja, mitkä voivat ja olisivat, kuitenkin yleiskaavalla käytettävissä käytettävissä.

YLEISMÄÄRÄYKSET

Ilmasto

Maankäytön suunnittelussa on huomioitava kasvihuoneen ja muiden ilmastoon vaikuttavien päästöjen vähentäminen sekä hiilinielujen ylläpitäminen ja lisääminen.

Maankäytössä on pyrittävä hyödyntämään olevaa rakennuskantaa ja rakentamista.

Asuinalueita tulee kehittää siten, että ne tukevat mahdollisuuksien mukaan kestävien liikkumismuotojen käyttöä.

Asuinalueiden ja työpaikka-alueiden sijoittamisessa on otettava huomioon ilmastonmuutoksen vaikutukset, kuten tulvavaara, sekä pyrittävä niiden ehkäisemiseen.

Alueen maankäytössä tehtävissä ja ratkaisuissa on huomioitava ilmastonmuutoksen vaikutukset, kuten tulvavaara, sekä pyrittävä niiden ehkäisemiseen.

Palveluverkko ja kauppa

Palveluverkkoa on kehitettävä siten, että se tukee palvelujen kehittymistä ja niiden saavutettavuutta.

Kaupan suunnittelussa on huomioitava kaupallisen palvelurakenteen muutos. Kaupan suunnittelussa on huomioitava kaupallisen palvelurakenteen muutos. Kaupan suunnittelussa on huomioitava kaupallisen palvelurakenteen muutos.

Kaupan suunnittelussa on huomioitava kaupallisen palvelurakenteen muutos.

Työpaikkamäärien kasvu, turvallisuus ja energiankulutus

Maankäytön suunnittelussa on huomioitava työpaikkamäärien kasvu, turvallisuus ja energiankulutus.

Maankäytön suunnittelussa on otettava huomioon maisemakuvalliset tekijät.

Maankäytön suunnittelussa on selvitettävä liikennetarpeita energiankulutusta. Tuulivoimaloiden sijoittamisessa on otettava huomioon maisema-, luonto- ja kulttuuriarvot sekä lähialueiden asukkaiden viihtyvyys. Tuulivoimaloiden sijoittamisessa on otettava huomioon maisema-, luonto- ja kulttuuriarvot sekä lähialueiden asukkaiden viihtyvyys.

Alue on tarkoitettu asemakaavoitettavaksi.

C2 **Lähikauppa**

Alue on varattu monipuolisille kaupallisille palveluille.

Alueella saadaan asuinpalvelut yhdistää ja pitkäjänteisesti kehittää. Alueella saadaan asuinpalvelut yhdistää ja pitkäjänteisesti kehittää.

Alueella saadaan asuinpalvelut yhdistää ja pitkäjänteisesti kehittää.

Alue on tarkoitettu asemakaavoitettavaksi.

MAANKÄYTTÖMERKINNÄT

C1 **Kaupunkikeskus**

Alue varataan monipuolisille asuin- ja kaupallisvaltaisille keskustatoiminnoille.

Alueella saadaan asuinpalvelut yhdistää ja pitkäjänteisesti kehittää. Alueella saadaan asuinpalvelut yhdistää ja pitkäjänteisesti kehittää. Alueella saadaan asuinpalvelut yhdistää ja pitkäjänteisesti kehittää.

Alueella saadaan asuinpalvelut yhdistää ja pitkäjänteisesti kehittää.

Alue on tarkoitettu asemakaavoitettavaksi.

C2 **Lähikeskus**

Alue on varattu monipuolisille kaupallisille palveluille. Lähi- ja kyläkeskus palvelee alueen asukkaiden päivittäisiä tarpeita ja kohtaamispaikka.

Alueella saadaan asuinpalvelut yhdistää ja pitkäjänteisesti kehittää. Alueella saadaan asuinpalvelut yhdistää ja pitkäjänteisesti kehittää.

Alueella saadaan asuinpalvelut yhdistää ja pitkäjänteisesti kehittää.

Alue on tarkoitettu asemakaavoitettavaksi.

C3 **Liikuntakeskus**

Alue on varattu monipuolisille liikuntapalveluille.

Alueella saadaan asuinpalvelut yhdistää ja pitkäjänteisesti kehittää. Alueella saadaan asuinpalvelut yhdistää ja pitkäjänteisesti kehittää.

Alueella saadaan asuinpalvelut yhdistää ja pitkäjänteisesti kehittää.

Alue on tarkoitettu asemakaavoitettavaksi.

C4 **Liikuntakeskus**

Alue on varattu monipuolisille liikuntapalveluille.

Alueella saadaan asuinpalvelut yhdistää ja pitkäjänteisesti kehittää. Alueella saadaan asuinpalvelut yhdistää ja pitkäjänteisesti kehittää.

Alueella saadaan asuinpalvelut yhdistää ja pitkäjänteisesti kehittää.

Alue on tarkoitettu asemakaavoitettavaksi.

C5 **Liikuntakeskus**

Alue on varattu monipuolisille liikuntapalveluille.

Alueella saadaan asuinpalvelut yhdistää ja pitkäjänteisesti kehittää. Alueella saadaan asuinpalvelut yhdistää ja pitkäjänteisesti kehittää.

Alueella saadaan asuinpalvelut yhdistää ja pitkäjänteisesti kehittää.

Alue on tarkoitettu asemakaavoitettavaksi.

C6 **Liikuntakeskus**

Alue on varattu monipuolisille liikuntapalveluille.

Alueella saadaan asuinpalvelut yhdistää ja pitkäjänteisesti kehittää. Alueella saadaan asuinpalvelut yhdistää ja pitkäjänteisesti kehittää.

Alueella saadaan asuinpalvelut yhdistää ja pitkäjänteisesti kehittää.

Alue on tarkoitettu asemakaavoitettavaksi.

C7 **Liikuntakeskus**

Alue on varattu monipuolisille liikuntapalveluille.

Alueella saadaan asuinpalvelut yhdistää ja pitkäjänteisesti kehittää. Alueella saadaan asuinpalvelut yhdistää ja pitkäjänteisesti kehittää.

Alueella saadaan asuinpalvelut yhdistää ja pitkäjänteisesti kehittää.

Alue on tarkoitettu asemakaavoitettavaksi.

C8 **Liikuntakeskus**

Alue on varattu monipuolisille liikuntapalveluille.

Alueella saadaan asuinpalvelut yhdistää ja pitkäjänteisesti kehittää. Alueella saadaan asuinpalvelut yhdistää ja pitkäjänteisesti kehittää.

Alueella saadaan asuinpalvelut yhdistää ja pitkäjänteisesti kehittää.

Alue on tarkoitettu asemakaavoitettavaksi.

C9 **Liikuntakeskus**

Alue on varattu monipuolisille liikuntapalveluille.

Alueella saadaan asuinpalvelut yhdistää ja pitkäjänteisesti kehittää. Alueella saadaan asuinpalvelut yhdistää ja pitkäjänteisesti kehittää.

Alueella saadaan asuinpalvelut yhdistää ja pitkäjänteisesti kehittää.

Alue on tarkoitettu asemakaavoitettavaksi.

C10 **Liikuntakeskus**

Alue on varattu monipuolisille liikuntapalveluille.

Alueella saadaan asuinpalvelut yhdistää ja pitkäjänteisesti kehittää. Alueella saadaan asuinpalvelut yhdistää ja pitkäjänteisesti kehittää.

Alueella saadaan asuinpalvelut yhdistää ja pitkäjänteisesti kehittää.

Alue on tarkoitettu asemakaavoitettavaksi.

C11 **Liikuntakeskus**

Alue on varattu monipuolisille liikuntapalveluille.

Alueella saadaan asuinpalvelut yhdistää ja pitkäjänteisesti kehittää. Alueella saadaan asuinpalvelut yhdistää ja pitkäjänteisesti kehittää.

Alueella saadaan asuinpalvelut yhdistää ja pitkäjänteisesti kehittää.

Alue on tarkoitettu asemakaavoitettavaksi.

C12 **Liikuntakeskus**

Alue on varattu monipuolisille liikuntapalveluille.

Alueella saadaan asuinpalvelut yhdistää ja pitkäjänteisesti kehittää. Alueella saadaan asuinpalvelut yhdistää ja pitkäjänteisesti kehittää.

Alueella saadaan asuinpalvelut yhdistää ja pitkäjänteisesti kehittää.

Alue on tarkoitettu asemakaavoitettavaksi.

C13 **Liikuntakeskus**

Alue on varattu monipuolisille liikuntapalveluille.

Alueella saadaan asuinpalvelut yhdistää ja pitkäjänteisesti kehittää. Alueella saadaan asuinpalvelut yhdistää ja pitkäjänteisesti kehittää.

Alueella saadaan asuinpalvelut yhdistää ja pitkäjänteisesti kehittää.

Alue on tarkoitettu asemakaavoitettavaksi.

C14 **Liikuntakeskus**

Alue on varattu monipuolisille liikuntapalveluille.

Alueella saadaan asuinpalvelut yhdistää ja pitkäjänteisesti kehittää. Alueella saadaan asuinpalvelut yhdistää ja pitkäjänteisesti kehittää.

Alueella saadaan asuinpalvelut yhdistää ja pitkäjänteisesti kehittää.

Alue on tarkoitettu asemakaavoitettavaksi.

C15 **Liikuntakeskus**

Alue on varattu monipuolisille liikuntapalveluille.

Alueella saadaan asuinpalvelut yhdistää ja pitkäjänteisesti kehittää. Alueella saadaan asuinpalvelut yhdistää ja pitkäjänteisesti kehittää.

Alueella saadaan asuinpalvelut yhdistää ja pitkäjänteisesti kehittää.

Alue on tarkoitettu asemakaavoitettavaksi.

C16 **Liikuntakeskus**

Alue on varattu monipuolisille liikuntapalveluille.

Alueella saadaan asuinpalvelut yhdistää ja pitkäjänteisesti kehittää. Alueella saadaan asuinpalvelut yhdistää ja pitkäjänteisesti kehittää.

Alueella saadaan asuinpalvelut yhdistää ja pitkäjänteisesti kehittää.

Alue on tarkoitettu asemakaavoitettavaksi.

C17 **Liikuntakeskus**

Alue on varattu monipuolisille liikuntapalveluille.

Alueella saadaan asuinpalvelut yhdistää ja pitkäjänteisesti kehittää. Alueella saadaan asuinpalvelut yhdistää ja pitkäjänteisesti kehittää.

Alueella saadaan asuinpalvelut yhdistää ja pitkäjänteisesti kehittää.

Alue on tarkoitettu asemakaavoitettavaksi.

C18 **Liikuntakeskus**

Alue on varattu monipuolisille liikuntapalveluille.

Alueella saadaan asuinpalvelut yhdistää ja pitkäjänteisesti kehittää. Alueella saadaan asuinpalvelut yhdistää ja pitkäjänteisesti kehittää.

Alueella saadaan asuinpalvelut yhdistää ja pitkäjänteisesti kehittää.

Alue on tarkoitettu asemakaavoitettavaksi.

C19 **Liikuntakeskus**

Alue on varattu monipuolisille liikuntapalveluille.

Alueella saadaan asuinpalvelut yhdistää ja pitkäjänteisesti kehittää. Alueella saadaan asuinpalvelut yhdistää ja pitkäjänteisesti kehittää.

Alueella saadaan asuinpalvelut yhdistää ja pitkäjänteisesti kehittää.

Alue on tarkoitettu asemakaavoitettavaksi.

C20 **Liikuntakeskus**

Alue on varattu monipuolisille liikuntapalveluille.

Alueella saadaan asuinpalvelut yhdistää ja pitkäjänteisesti kehittää. Alueella saadaan asuinpalvelut yhdistää ja pitkäjänteisesti kehittää.

Alueella saadaan asuinpalvelut yhdistää ja pitkäjänteisesti kehittää.

Alue on tarkoitettu asemakaavoitettavaksi.

C21 **Liikuntakeskus**

Alue on varattu monipuolisille liikuntapalveluille.

Alueella saadaan asuinpalvelut yhdistää ja pitkäjänteisesti kehittää. Alueella saadaan asuinpalvelut yhdistää ja pitkäjänteisesti kehittää.

Alueella saadaan asuinpalvelut yhdistää ja pitkäjänteisesti kehittää.

Alue on tarkoitettu asemakaavoitettavaksi.

C22 **Liikuntakeskus**

Alue on varattu monipuolisille liikuntapalveluille.

Alueella saadaan asuinpalvelut yhdistää ja pitkäjänteisesti kehittää. Alueella saadaan asuinpalvelut yhdistää ja pitkäjänteisesti kehittää.

Alueella saadaan asuinpalvelut yhdistää ja pitkäjänteisesti kehittää.

Alue on tarkoitettu asemakaavoitettavaksi.

C23 **Liikuntakeskus**

Alue on varattu monipuolisille liikuntapalveluille.

Alueella saadaan asuinpalvelut yhdistää ja pitkäjänteisesti kehittää. Alueella saadaan asuinpalvelut yhdistää ja pitkäjänteisesti kehittää.

Alueella saadaan asuinpalvelut yhdistää ja pitkäjänteisesti kehittää.

Alue on tarkoitettu asemakaavoitettavaksi.

C24 **Liikuntakeskus**

Alue on varattu monipuolisille liikuntapalveluille.

Alueella saadaan asuinpalvelut yhdistää ja pitkäjänteisesti kehittää. Alueella saadaan asuinpalvelut yhdistää ja pitkäjänteisesti kehittää.

Alueella saadaan asuinpalvelut yhdistää ja pitkäjänteisesti kehittää.

Alue on tarkoitettu asemakaavoitettavaksi.

C25 **Liikuntakeskus**

Alue on varattu monipuolisille liikuntapalveluille.

Alueella saadaan asuinpalvelut yhdistää ja pitkäjänteisesti kehittää. Alueella saadaan asuinpalvelut yhdistää ja pitkäjänteisesti kehittää.

Alueella saadaan asuinpalvelut yhdistää ja pitkäjänteisesti kehittää.

Alue on tarkoitettu asemakaavoitettavaksi.

C26 **Liikuntakeskus**

Alue on varattu monipuolisille liikuntapalveluille.

Alueella saadaan asuinpalvelut yhdistää ja pitkäjänteisesti kehittää. Alueella saadaan asuinpalvelut yhdistää ja pitkäjänteisesti kehittää.

Alueella saadaan asuinpalvelut yhdistää ja pitkäjänteisesti kehittää.

Alue on tarkoitettu asemakaavoitettavaksi.

C27 **Liikuntakeskus**

Alue on varattu monipuolisille liikuntapalveluille.

Alueella saadaan asuinpalvelut yhdistää ja pitkäjänteisesti kehittää. Alueella saadaan asuinpalvelut yhdistää ja pitkäjänteisesti kehittää.

Alueella saadaan asuinpalvelut yhdistää ja pitkäjänteisesti kehittää.

Alue on tarkoitettu asemakaavoitettavaksi.

C28 **Liikuntakeskus**

Alue on varattu monipuolisille liikuntapalveluille.

Alueella saadaan asuinpalvelut yhdistää ja pitkäjänteisesti kehittää. Alueella saadaan asuinpalvelut yhdistää ja pitkäjänteisesti kehittää.

Alueella saadaan asuinpalvelut yhdistää ja pitkäjänteisesti kehittää.

Alue on tarkoitettu asemakaavoitettavaksi.

C29 **Liikuntakeskus**

Alue on varattu monipuolisille liikuntapalveluille.

Alueella saadaan asuinpalvelut yhdistää ja pitkäjänteisesti kehittää. Alueella saadaan asuinpalvelut yhdistää ja pitkäjänteisesti kehittää.

Alueella saadaan asuinpalvelut yhdistää ja pitkäjänteisesti kehittää.

Alue on tarkoitettu asemakaavoitettavaksi.

C30 **Liikuntakeskus**

Alue on varattu monipuolisille liikuntapalveluille.

Alueella saadaan asuinpalvelut yhdistää ja pitkäjänteisesti kehittää. Alueella saadaan asuinpalvelut yhdistää ja pitkäjänteisesti kehittää.

Alueella saadaan asuinpalvelut yhdistää ja pitkäjänteisesti kehittää.

Alue on tarkoitettu asemakaavoitettavaksi.

C31 **Liikuntakeskus**

Alue on varattu monipuolisille liikuntapalveluille.

Alueella saadaan asuinpalvelut yhdistää ja pitkäjänteisesti kehittää. Alueella saadaan asuinpalvelut yhdistää ja pitkäjänteisesti kehittää.

Alueella saadaan asuinpalvelut yhdistää ja pitkäjänteisesti kehittää.

Alue on tarkoitettu asemakaavoitettavaksi.

C32 **Liikuntakeskus**

Alue on varattu monipuolisille liikuntapalveluille.

Alueella saadaan asuinpalvelut yhdistää ja pitkäjänteisesti kehittää. Alueella saadaan asuinpalvelut yhdistää ja pitkäjänteisesti kehittää.

Alueella saadaan asuinpalvelut yhdistää ja pitkäjänteisesti kehittää.

Alue on tarkoitettu asemakaavoitettavaksi.

C33 **Liikuntakeskus**

Alue on varattu monipuolisille liikuntapalveluille.

Alueella saadaan asuinpalvelut yhdistää ja pitkäjänteisesti kehittää. Alueella saadaan asuinpalvelut yhdistää ja pitkäjänteisesti kehittää.

Alueella saadaan asuinpalvelut yhdistää ja pitkäjänteisesti kehittää.

Alue on tarkoitettu asemakaavoitettavaksi.

C34 **Liikuntakeskus**

Alue on varattu monipuolisille liikuntapalveluille.

Alueella saadaan asuinpalvelut yhdistää ja pitkäjänteisesti kehittää. Alueella saadaan asuinpalvelut yhdistää ja pitkäjänteisesti kehittää.

Alueella saadaan asuinpalvelut yhdistää ja pitkäjänteisesti kehittää.

Alue on tarkoitettu asemakaavoitettavaksi.

C35 **Liikuntakeskus**

Alue on varattu monipuolisille liikuntapalveluille.

Alueella saadaan asuinpalvelut yhdistää ja pitkäjänteisesti kehittää. Alueella saadaan asuinpalvelut yhdistää ja pitkäjänteisesti kehittää.

Alueella saadaan asuinpalvelut yhdistää ja pitkäjänteisesti kehittää.

Alue on tarkoitettu asemakaavoitettavaksi.

C36 **Liikuntakeskus**

Alue on varattu monipuolisille liikuntapalveluille.

Alueella saadaan asuinpalvelut yhdistää ja pitkäjänteisesti kehittää. Alueella saadaan asuinpalvelut yhdistää ja pitkäjänteisesti kehittää.

Alueella saadaan asuinpalvelut yhdistää ja pitkäjänteisesti kehittää.

Alue on tarkoitettu asemakaavoitettavaksi.

C37 **Liikuntakeskus**

Alue on varattu monipuolisille liikuntapalveluille.

Alueella saadaan asuinpalvelut yhdistää ja pitkäjänteisesti kehittää. Alueella saadaan asuinpalvelut yhdistää ja pitkäjänteisesti kehittää.

Alueella saadaan asuinpalvelut yhdistää ja pitkäjänteisesti kehittää.

Alue on tarkoitettu asemakaavoitettavaksi.

C38 **Liikuntakeskus**

Alue on varattu monipuolisille liikuntapalveluille.

Alueella saadaan asuinpalvelut yhdistää ja pitkäjänteisesti kehittää. Alueella saadaan asuinpalvelut yhdistää ja pitkäjänteisesti kehittää.

Alueella saadaan asuinpalvelut yhdistää ja pitkäjänteisesti kehittää.

Alue on tarkoitettu asemakaavoitettavaksi.

C39 **Liikuntakeskus**

Alue on varattu monipuolisille liikuntapalveluille.

Alueella saadaan asuinpalvelut yhdistää ja pitkäjänteisesti kehittää. Alueella saadaan asuinpalvelut yhdistää ja pitkäjänteisesti kehittää.

Alueella saadaan asuinpalvelut yhdistää ja pitkäjänteisesti kehittää.

Alue on tarkoitettu asemakaavoitettavaksi.

C40 **Liikuntakeskus**

Alue on varattu monipuolisille liikuntapalveluille.

Alueella saadaan asuinpalvelut yhdistää ja pitkäjänteisesti kehittää. Alueella saadaan asuinpalvelut yhdistää ja pitkäjänteisesti kehittää.

Alueella saadaan asuinpalvelut yhdistää ja pitkäjänteisesti kehittää.

Alue on tarkoitettu asemakaavoitettavaksi.

C41 **Liikuntakeskus**

Alue on varattu monipuolisille liikuntapalveluille.

Alueella saadaan asuinpalvelut yhdistää ja pitkäjänteisesti kehittää. Alueella saadaan asuinpalvelut yhdistää ja pitkäjänteisesti kehittää.

Alueella saadaan asuinpalvelut yhdistää ja pitkäjänteisesti kehittää.

Alue on tarkoitettu asemakaavoitettavaksi.

C42 **Liikuntakeskus**

Alue on varattu monipuolisille liikuntapalveluille.

Alueella saadaan asuinpalvelut yhdistää ja pitkäjänteisesti kehittää. Alueella saadaan asuinpalvelut yhdistää ja pitkäjänteisesti kehittää.

Alueella saadaan asuinpalvelut yhdistää ja pitkäjänteisesti kehittää.

Alue on tarkoitettu asemakaavoitettavaksi.

C43 **Liikuntakeskus**

Alue on varattu monipuolisille liikuntapalveluille.

Alueella saadaan asuinpalvelut yhdistää ja pitkäjänteisesti kehittää. Alueella saadaan asuinpalvelut yhdistää ja pitkäjänteisesti kehittää.

Alueella saadaan asuinpalvelut yhdistää ja pitkäjänteisesti kehittää.

Alue on tarkoitettu asemakaavoitettavaksi.

C44 **Liikuntakeskus**

Alue on varattu monipuolisille liikuntapalveluille.

Alueella saadaan asuinpalvelut yhdistää ja pitkäjänteisesti kehittää. Alueella saadaan asuinpalvelut yhdistää ja pitkäjänteisesti kehittää.

Alueella saadaan asuinpalvelut yhdistää ja pitkäjänteisesti kehittää.

Alue on tarkoitettu asemakaavoitettavaksi.

C45 **Liikuntakeskus**

Alue on varattu monipuolisille liikuntapalveluille.

Alueella saadaan asuinpalvelut yhdistää ja pitkäjänteisesti kehittää. Alueella saadaan asuinpalvelut yhdistää ja pitkäjänteisesti kehittää.

Alueella saadaan asuinpalvelut yhdistää ja pitkäjänteisesti kehittää.

Alue on tarkoitettu asemakaavoitettavaksi.

C46 **Liikuntakeskus**

Alue on varattu monipuolisille liikuntapalveluille.

Alueella saadaan asuinpalvelut yhdistää ja pitkäjänteisesti kehittää. Alueella saadaan asuinpalvelut yhdistää ja pitkäjänteisesti kehittää.

Alueella saadaan asuinpalvelut yhdistää ja pitkäjänteisesti kehittää.

Alue on tarkoitettu asemakaavoitettavaksi.

C47 **Liikuntakeskus**

Alue on varattu monipuolisille liikuntapalveluille.

Alueella saadaan asuinpalvelut yhdistää ja pitkäjänteisesti kehittää. Alueella saadaan asuinpalvelut yhdistää ja pitkäjänteisesti kehittää.

Alueella saadaan asuinpalvelut yhdistää ja pitkäjänteisesti kehittää.

Alue on tarkoitettu asemakaavoitettavaksi.

C48 **Liikuntakeskus**

Alue on varattu monipuolisille liikuntapalveluille.

Alueella saadaan asuinpalvelut yhdistää ja pitkäjänteisesti kehittää. Alueella saadaan asuinpalvelut yhdistää ja pitkäjänteisesti kehittää.

Alueella saadaan asuinpalvelut yhdistää ja pitkäjänteisesti kehittää.

Alue on tarkoitettu asemakaavoitettavaksi.

C49 **Liikuntakeskus**

Alue on varattu monipuolisille liikuntapalveluille.

Alueella saadaan asuinpalvelut yhdistää ja pitkäjänteisesti kehittää. Alueella saadaan asuinpalvelut yhdistää ja pitkäjänteisesti kehittää.

Alueella saadaan asuinpalvelut yhdistää ja pitkäjänteisesti kehittää.

Alue on tarkoitettu asemakaavoitettavaksi.

C50 **Liikuntakeskus**

Alue on varattu monipuolisille liikuntapalveluille.

Alueella saadaan asuinpalvelut yhdistää ja pitkäjänteisesti kehittää. Alueella saadaan asuinpalvelut yhdistää ja pitkäjänteisesti kehittää.

Alueella saadaan asuinpalvelut yhdistää ja pitkäjänteisesti kehittää.

Alue on tarkoitettu asemakaavoitettavaksi.

C51 **Liikuntakeskus**

Alue on varattu monipuolisille liikuntapalveluille.

Alueella saadaan asuinpalvelut yhdistää ja pitkäjänteisesti kehittää. Alueella saadaan asuinpalvelut yhdistää ja pitkäjänteisesti kehittää.

Alueella saadaan asuinpalvelut yhdistää ja pitkäjänteisesti kehittää.

Alue on tarkoitettu asemakaavoitettavaksi.

C52 **Liikuntakeskus**

Alue on varattu monipuolisille liikuntapalveluille.

Alueella saadaan asuinpalvelut yhdistää ja pitkäjänteisesti kehittää. Alueella saadaan asuinpalvelut yhdistää ja pitkäjänteisesti kehittää.

Alueella saadaan asuinpalvelut yhdistää ja pitkäjänteisesti kehittää.

Alue on tarkoitettu asemakaavoitettavaksi.

C53 **Liikuntakeskus**

Alue on varattu monipuolisille liikuntapalveluille.

Alueella saadaan asuinpalvelut yhdistää ja pitkäjänteisesti kehittää. Alueella saadaan asuinpalvelut yhdistää ja pitkäjänteisesti kehittää.

Alueella saadaan asuinpalvelut yhdistää ja pitkäjänteisesti kehittää.

Alue on tarkoitettu asemakaavoitettavaksi.

C54 **Liikuntakeskus**

Alue on varattu monipuolisille liikuntapalveluille.

Alueella saadaan asuinpalvelut yhdistää ja pitkäjänteisesti kehittää. Alueella saadaan asuinpalvelut yhdistää ja pitkäjänteisesti kehittää.

Alueella saadaan asuinpalvelut yhdistää ja pitkäjänteisesti kehittää.

Alue on tarkoitettu asemakaavoitettavaksi.

C55 **Liikuntakeskus**

Alue on varattu monipuolisille liikuntapalveluille.

Alueella saadaan asuinpalvelut yhdistää ja pitkäjänteisesti kehittää. Alueella saadaan asuinpalvelut yhdistää ja pitkäjänteisesti kehittää.

Alueella saadaan asuinpalvelut yhdistää ja pitkäjänteisesti kehittää.

Alue on tarkoitettu asemakaavoitettavaksi.

C56 **Liikuntakeskus**

Alue on varattu monipuolisille liikuntapalveluille.

Alueella saadaan asuinpalvelut yhdistää ja pitkäjänteisesti kehittää. Alueella saadaan asuinpalvelut yhdistää ja pitkäjänteisesti kehittää.

Alueella saadaan asuinpalvelut yhdistää ja pitkäjänteisesti kehittää.

Alue on tarkoitettu asemakaavoitettavaksi.

C57 **Liikuntakeskus**

Alue on varattu monipuolisille liikuntapalveluille.

Alueella saadaan asuinpalvelut yhdistää ja pitkäjänteisesti kehittää. Alueella saadaan asuinpalvelut yhdistää ja pitkäjänteisesti kehittää.

Alueella saadaan asuinpalvelut yhdistää ja pitkäjänteisesti kehittää.

Alue on tarkoitettu asemakaavoitettavaksi.

C58 **Liikuntakeskus**

Alue on varattu monipuolisille liikuntapalveluille.

Alueella saadaan asuinpalvelut yhdistää ja pitkäjänteisesti kehittää. Alueella saadaan asuinpalvelut yhdistää ja pitkäjänteisesti kehittää.

Alueella saadaan asuinpalvelut yhdistää ja pitkäjänteisesti kehittää.

Alue on tarkoitettu asemakaavoitettavaksi.

C59 **Liikuntakeskus**

Alue on varattu monipuolisille liikuntapalveluille.

Alueella saadaan asuinpalvelut yhdistää ja pitkäjänteisesti kehittää. Alueella saadaan asuinpalvelut yhdistää ja pitkäjänteisesti kehittää.

Alueella saadaan asuinpalvelut yhdistää ja pitkäjänteisesti kehittää.

Alue on tarkoitettu asemakaavoitettavaksi.

C60 **Liikuntakeskus**

Alue on varattu monipuolisille liikuntapalveluille.

Alueella saadaan asuinpalvelut yhdistää ja pitkäjänteisesti kehittää. Alueella saadaan asuinpalvelut yhdistää ja pitkäjänteisesti kehittää.

Alueella saadaan asuinpalvelut yhdistää ja pitkäjänteisesti kehittää.

Alue on tarkoitettu asemakaavoitettavaksi.

C61 **Liikuntakeskus**

Alue on varattu monipuolisille liikuntapalveluille.

Alueella saadaan asuinpalvelut yhdistää ja pitkäjänteisesti kehittää. Alueella saadaan asuinpalvelut yhdistää ja pitkäjänteisesti kehittää.

Alueella saadaan asuinpalvelut yhdistää ja pitkäjänteisesti kehittää.

Alue on tarkoitettu asemakaavoitettavaksi.

C62 **Liikuntakeskus**

Alue on varattu monipuolisille liikuntapalveluille.

Alueella saadaan asuinpalvelut yhdistää ja pitkäjänteisesti kehittää. Alueella saadaan asuinpalvelut yhdistää ja pitkäjänteisesti kehittää.

Alueella saadaan asuinpalvelut yhdistää ja pitkäjänteisesti kehittää.

Alue on tarkoitettu asemakaavoitettavaksi.

C63 **Liikuntakeskus**

Alue on varattu monipuolisille liikuntapalveluille.

Alueella saadaan asuinpalvelut yhdistää ja pitkäjänteisesti kehittää. Alueella saadaan asuinpalvelut yhdistää ja pitkäjänteisesti kehittää.

Alueella saadaan asuinpalvelut yhdistää ja pitkäjänteisesti kehittää.

Alue on tarkoitettu asemakaavoitettavaksi.

C64 **Liikuntakeskus**

Alue on varattu monipuolisille liikuntapalveluille.

Alueella saadaan asuinpalvelut yhdistää ja pitkäjänteisesti kehittää. Alueella saadaan asuinpalvelut yhdistää ja pitkäjänteisesti kehittää.

Alueella saadaan asuinpalvelut yhdistää ja pitkäjänteisesti kehittää.

Alue on tarkoitettu asemakaavoitettavaksi.

C65 **Liikuntakeskus**

Alue on varattu monipuolisille liikuntapalveluille.

Alueella saadaan asuinpalvelut yhdistää ja pitkäjänteisesti kehittää. Alueella saadaan asuinpalvelut yhdistää ja pitkäjänteisesti kehittää.

Alueella saadaan asuinpalvelut yhdistää ja pitkäjänteisesti kehittää.

Alue on tarkoitettu asemakaavoitettavaksi.

C66 **Liikuntakeskus**

Alue on varattu monipuolisille liikuntapalveluille.

Alueella saadaan asuinpalvelut yhdistää ja pitkäjänteisesti kehittää. Alueella saadaan asuinpalvelut yhdistää ja pitkäjänteisesti kehittää.

Alueella saadaan asuinpalvelut yhdistää ja pitkäjänteisesti kehittää.

Alue on tarkoitettu asemakaavoitettavaksi.

C67 **Liikuntakeskus**

Alue on varattu monipuolisille liikuntapalveluille.

Alueella saadaan asuinpalvelut yhdistää ja pitkäjänteisesti kehittää. Alueella saadaan asuinpalvelut yhdistää ja pitkäjänteisesti kehittää.

Alueella saadaan asuinpalvelut yhdistää ja pitkäjänteisesti kehittää.

Alue on tarkoitettu asemakaavoitettavaksi.

C68 **Liikuntakeskus**

Alue on varattu monipuolisille liikuntapalveluille.

Alueella saadaan asuinpalvelut yhdistää ja pitkäjänteisesti kehittää. Alueella saadaan asuinpalvelut yhdistää ja pitkäjänteisesti kehittää.

Alueella saadaan asuinpalvelut yhdistää ja pitkäjänteisesti kehittää.

Alue on tarkoitettu asemakaavoitettavaksi.

C69 **Liikuntakeskus**

Alue on varattu monipuolisille liikuntapalveluille.

Alueella saadaan asuinpalvelut yhdistää ja pitkäjänteisesti kehittää. Alueella saadaan asuinpalvelut yhdistää ja pitkäjänteisesti kehittää.

Alueella saadaan asuinpalvelut yhdistää ja pitkäjänteisesti kehittää.

Alue on tarkoitettu asemakaavoitettavaksi.

C70 **Liikuntakeskus**

Alue on varattu monipuolisille liikuntapalveluille.

Alueella saadaan asuinpalvelut yhdistää ja pitkäjänteisesti kehittää. Alueella saadaan asuinpalvelut yhdistää ja pitkäjänteisesti kehittää.

Alueella saadaan asuinpalvelut yhdistää ja pitkäjänteisesti kehittää.

Alue on tarkoitettu asemakaavoitettavaksi.

C71 **Liikuntakeskus**

Alue on varattu monipuolisille liikuntapalveluille.

Alueella saadaan asuinpalvelut yhdistää ja pitkäjänteisesti kehittää. Alueella saadaan asuinpalvelut yhdistää ja pitkäjänteisesti kehittää.

Alueella saadaan asuinpalvelut yhdistää ja pitkäjänteisesti kehittää.

Alue on tarkoitettu asemakaavoitettavaksi.

C72 **Liikuntakeskus**

Alue on varattu monipuolisille liikuntapalveluille.

Alueella saadaan asuinpalvelut yhdistää ja pitkäjänteisesti kehittää. Alueella saadaan asuinpalvelut yhdistää ja pitkäjänteisesti kehittää.

Alueella saadaan asuinpalvelut yhdistää ja pitkäjänteisesti kehittää.

Alue on tarkoitettu asemakaavoitettavaksi.

C73 **Liikuntakeskus**

Alue on varattu monipuolisille liikuntapalveluille.

Alueella saadaan asuinpalvelut yhdistää ja pitkäjänteisesti kehittää. Alueella saadaan asuinpalvelut yhdistää ja pitkäjänteisesti kehittää.

Alueella saadaan asuinpalvelut yhdistää ja pitkäjänteisesti kehittää.

Alue on tarkoitettu asemakaavoitettavaksi.

C74 **Liikuntakeskus**

Alue on varattu monipuolisille liikuntapalveluille.

Alueella saadaan asuinpalvelut yhdistää ja pitkäjänteisesti kehittää. Alueella saadaan asuinpalvelut yhdistää ja pitkäjänteisesti kehittää.

Alueella saadaan asuinpalvelut yhdistää ja pitkäjänteisesti kehittää.

Alue on tarkoitettu asemakaavoitettavaksi.

C75 **Liikuntakeskus**

Alue on varattu monipuolisille liikuntapalveluille.

Alueella saadaan asuinpalvelut yhdistää ja pitkäjänteisesti kehittää. Alueella saadaan asuinpalvelut yhdistää ja pitkäjänteisesti kehittää.

Alueella saadaan asuinpalvelut yhdistää ja pitkäjänteisesti kehittää.

Alue on tarkoitettu asemakaavoitettavaksi.

C76 **Liikuntakeskus**

Alue on varattu monipuolisille liikuntapalveluille.

Alueella saadaan asuinpalvelut yhdistää ja pitkäjänteisesti kehittää. Alueella saadaan asuinpalvelut yhdistää ja pitkäjänteisesti kehittää.

Alueella saadaan asuinpalvelut yhdistää ja pitkäjänteisesti kehittää.

Alue on tarkoitettu asemakaavoitettavaksi.

C77 **Liikuntakeskus**

Alue on var